La danse de Galiya
(SIMI JADECH)

Chœur d'hommes

COLLECTION A CŒUR JOIE SUISSE

Texte français de
Jacques BRON

Mélodie israëlienne

Harmonisation de
Jean ROCHAT

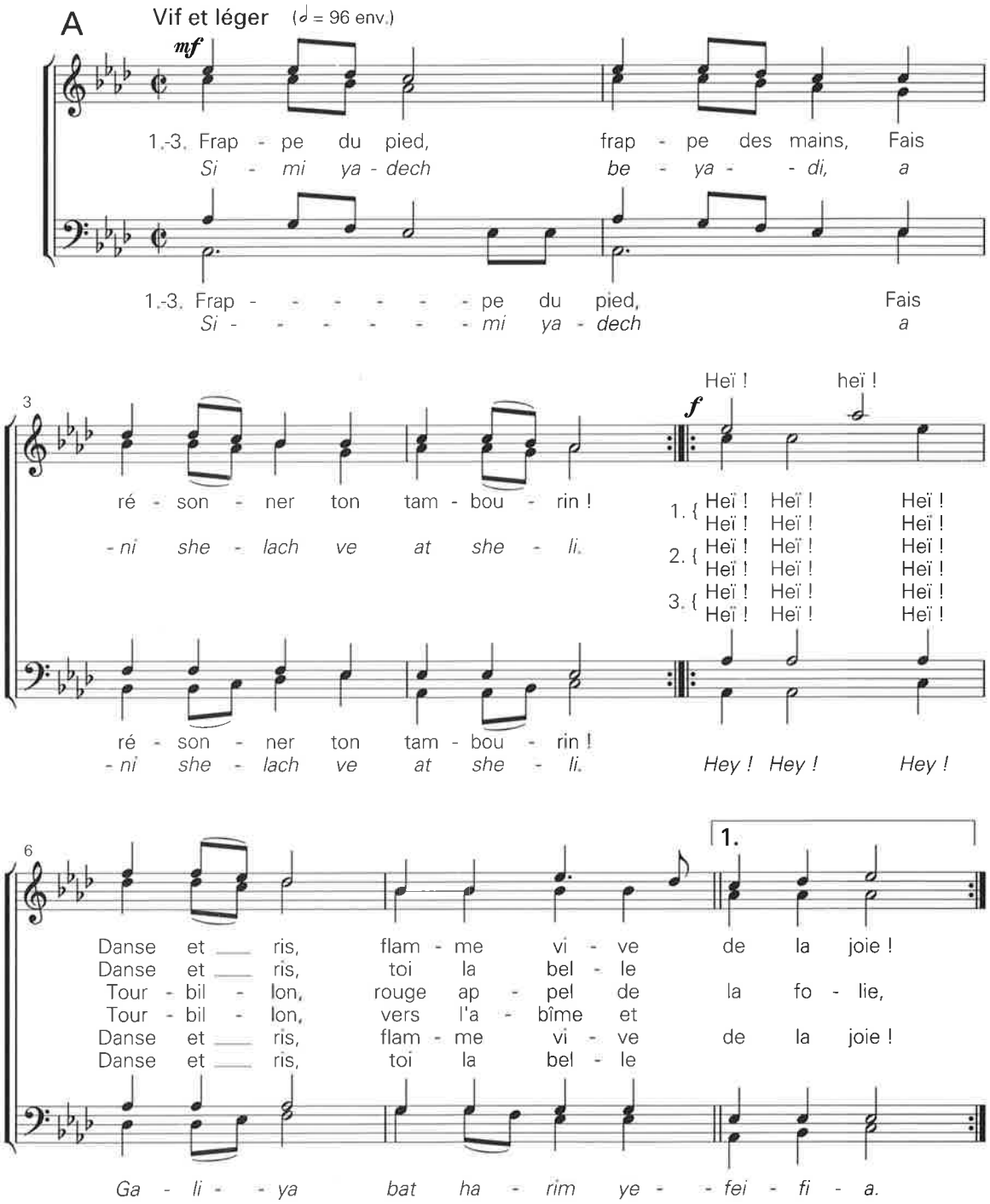

© Editions A CŒUR JOIE SUISSE . Av. C.-F. Ramuz 29 1009 PULLY