N° 8619

AU SOLEIL DE L'AMITIÉ

Chœur à 4 voix mixtes a cappella
ou avec accompagnement de guitare, d'accordéon, de piano, etc.

Texte de
EMILE GARDAZ

Musique de
PIERRE KAELIN

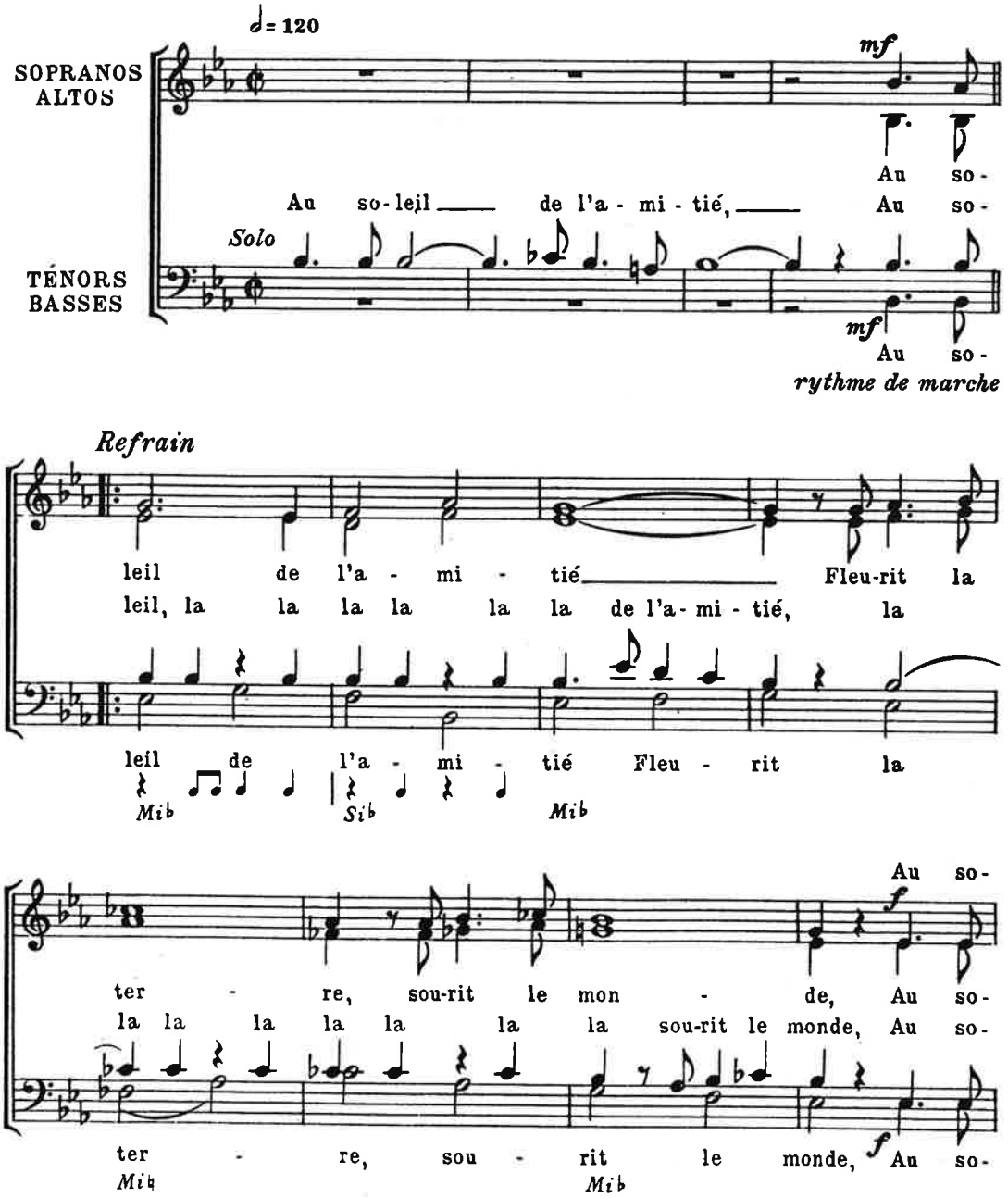

EDITION FŒTISCH
c/o HUG MUSIQUE, Lausanne
Grand-Pont 2bis
© 1977 by Edition Fœtisch

Tous les droits sans exception réservés
y compris ceux de reproduction mécanique
disques, films, radiophonie