Chanson Contemporaine

L'amour existe encore

Cette pièce se chante avec une mezzo comme soliste et un choeurs de femmes à voix égales sopranos 1et2 et altos .La partie soliste peut être remplacée par un pupitre de sopranos2

Paroles de Luc PLAMONDON, Musique de Richard COCCIANTE

Harmonisation de Michel SCHWINGROUBER

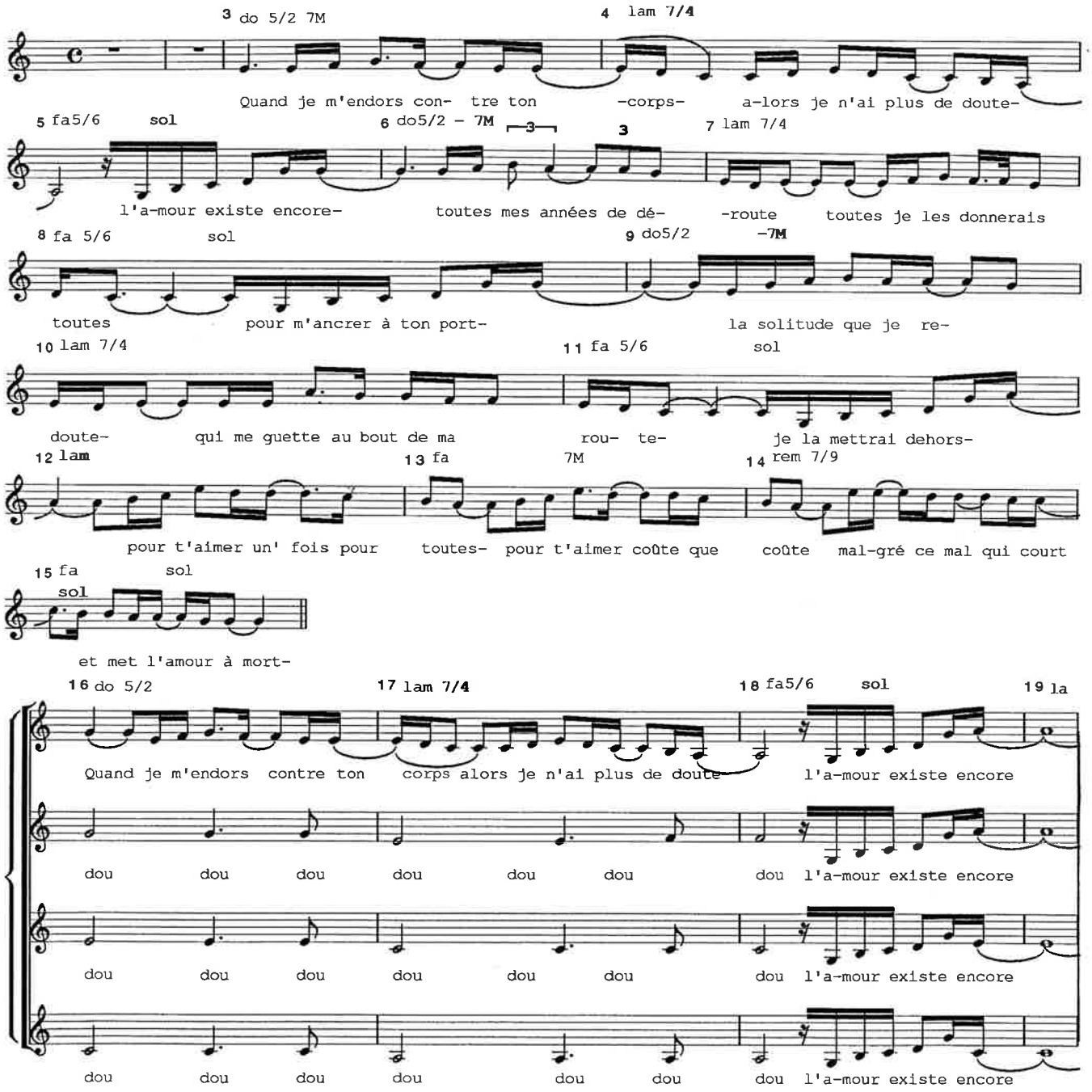

© by BOVENTOON B.V. et Editions MONDON

Editions "LA BOITE A CHANSONS" 01220 Divonne les Bains