CHŒURS DE FRANCE

13, Chemin Prévost
33650 LA BREDE

Demain sera parfait

Paroles et musique : Jean-Louis AUBERT
Harmonisation de J.C. OUDOT

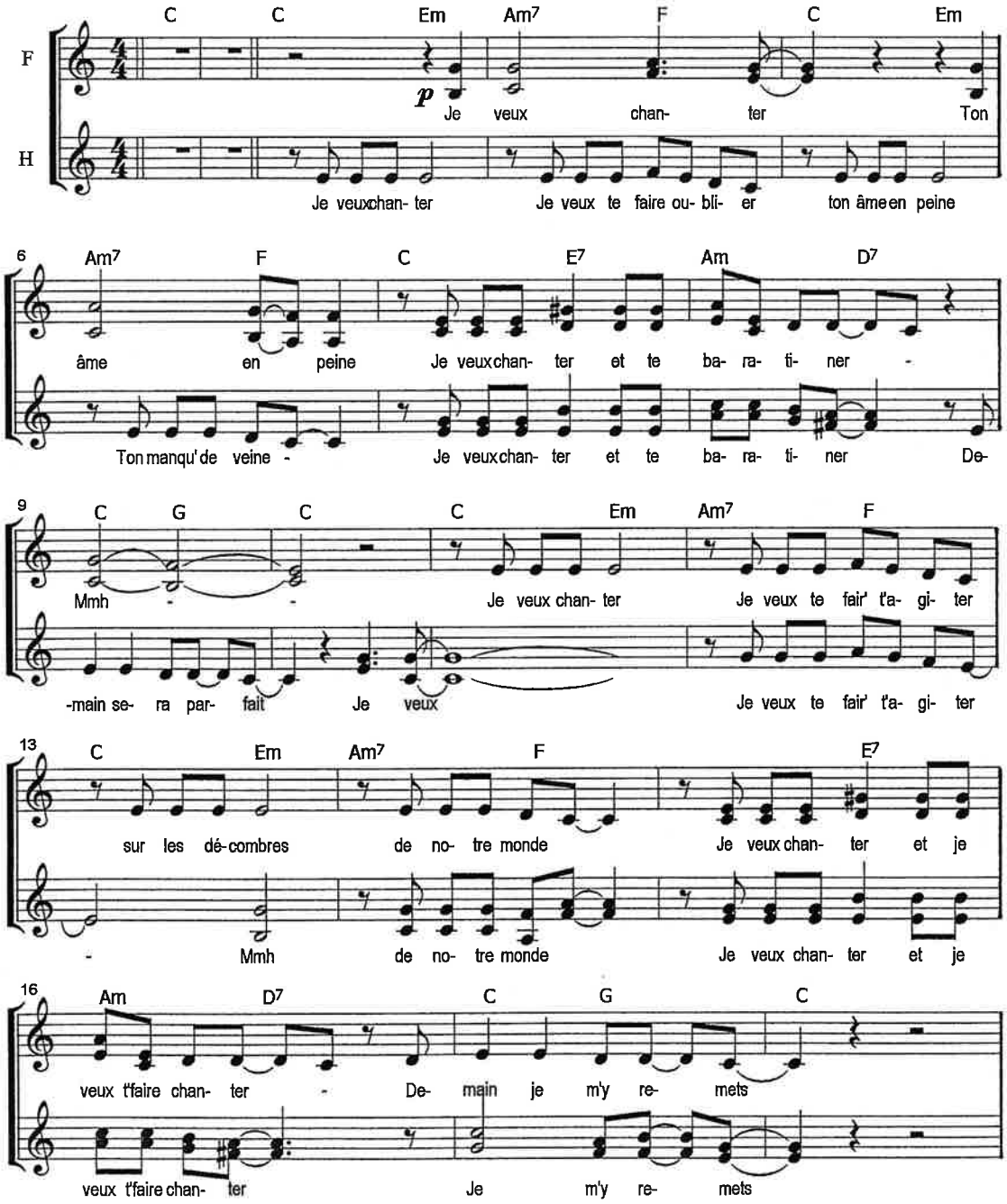

EDITIONS « LA BOITE A CHANSONS » 05130 TALLARD