La nuit

Paroles d'Alain Souchon // Musique de Laurent Voulzy
Harmonisation à 4 voix mixtes de Martin Le Ray

Sortie en 2011 sur "Lys & Love", *La nuit* est à l'image de l'album, influencé autant par le Moyen-Age que par l'Angleterre. L'écriture intime d'Alain Souchon pose délicatement ses mots sur la sobriété britannique des accords de guitares de Laurent Voulzy... Et l'on prend goût à réentendre les Beatles sur Blackbird... La tournée "Lys &Love Tour", durant l'année 2012, sera l'occasion pour Laurent Voulzy d'arpenter des scènes différentes, telles des châteaux et des églises (l'enregistrement public ayant eu lieu à l'église Sainte-Eustache de Paris).

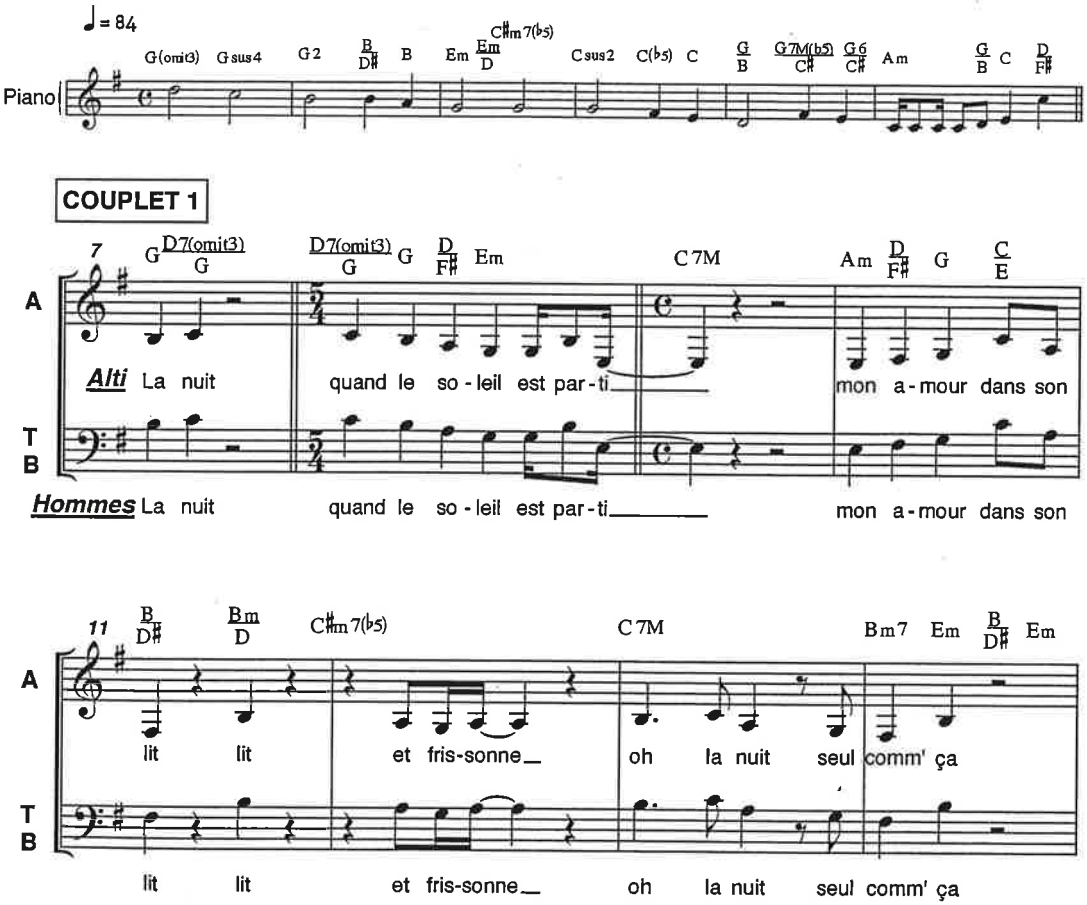

© 2011 Les Editions Laurent Voulzy. Droits protégés

Dépôt légal 2015 - Éditions "LA BOITE A CHANSONS" - BP 22 - 05130 TALLARD