La fille d'avril

Paroles d'**Alain Souchon** // Musique de **Laurent Voulzy**
Harmonisation à 4 voix mixtes de **Guillaume Le Ray**

Laurent Voulzy nous a offert quelques chansons d'amour magnifiques, au fil de ses trop rares albums : *My song of you*, *Je suis venu pour elle*, et ici *La fille d'avril*... Il nous parle de celle qu'il aime, il nous parle des filles en général, et dans cette fille d'avril, de leurs complexités, de leurs diversités, et de l'incompréhension des garçons à qui elles font tourner la tête... Comme le quatrième mois de l'année, c'est dans le quatrième album très pop de Laurent Voulzy, "Avril" paru en 2001, que ce dernier, accompagné de la plume complice d'Alain Souchon, chante sa douleur face à celle qui ne donne rien d'elle... Une chanson très émouvante, touchante de justesse et de douceur amère.

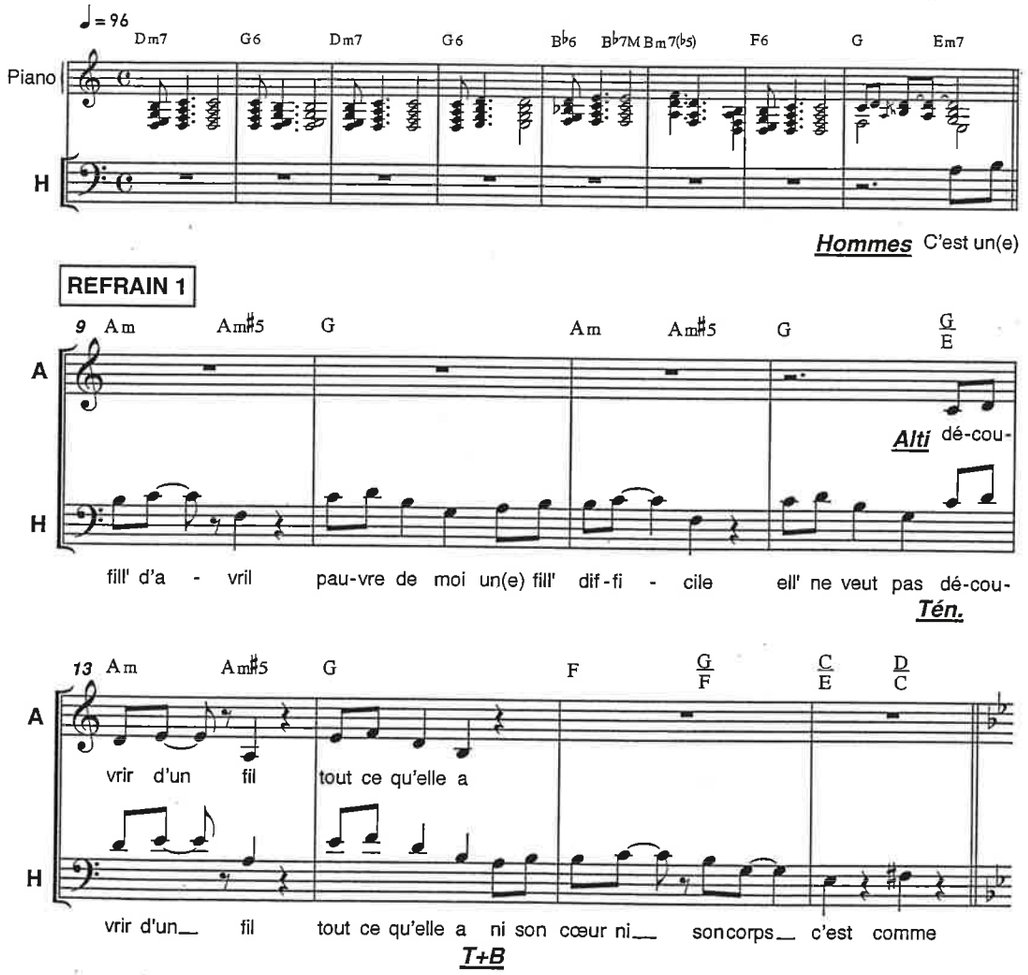

© 2002 Les Editions Laurent Voulzy. Droits protégés
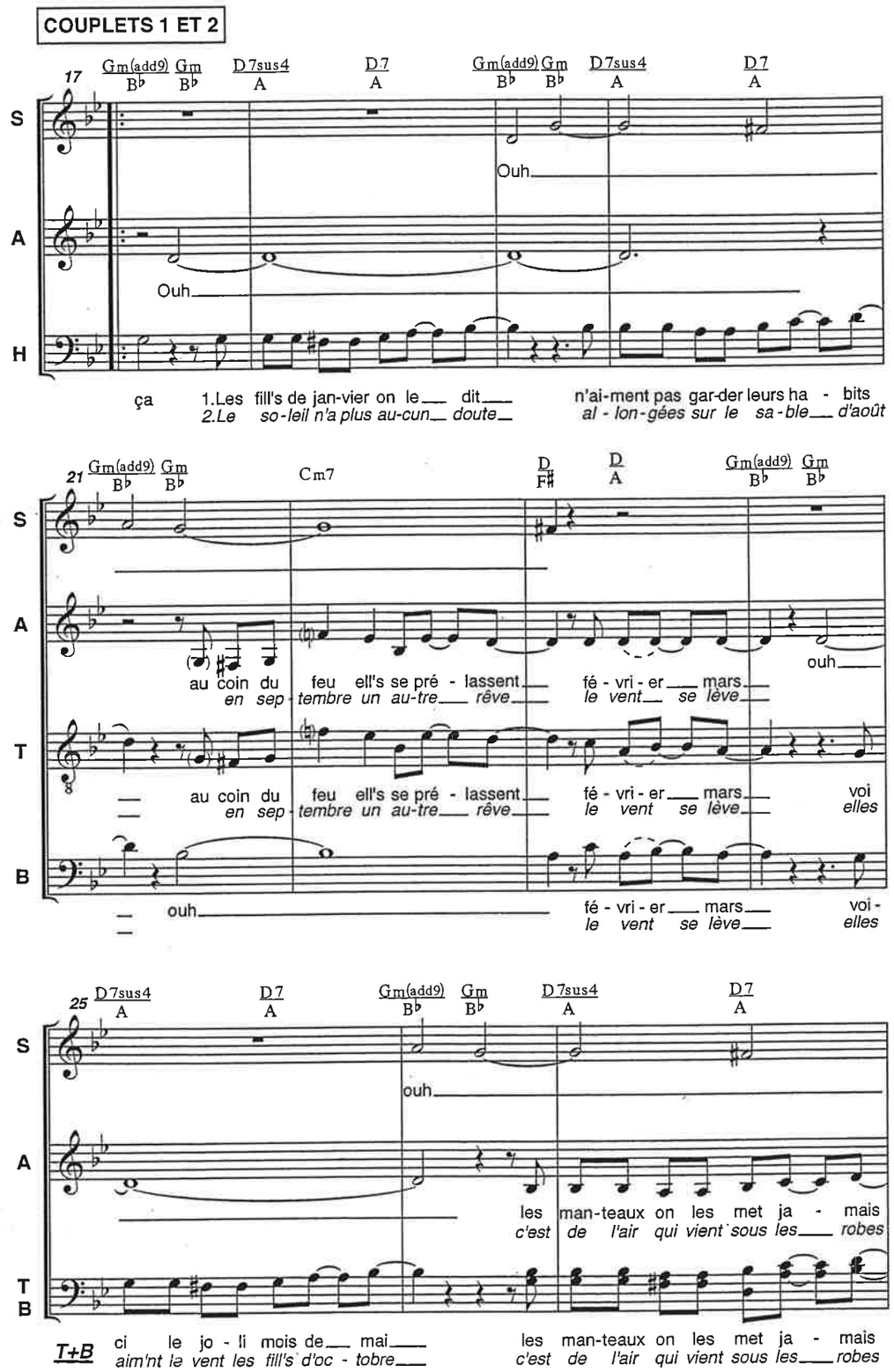
Dépôt légal 2015 - Éditions "LA BOITE A CHANSONS" - BP 22 - 05130 TALLARD