Another brick in the wall, part 2

Paroles et musique de Roger Waters // Interprète principal : Pink Floyd
Harmonisation à 4 voix mixtes de Sylvain Tardy

Cette chanson, extraite de l'album-concept "The Wall" paru en 1979 est l'une des plus célèbres des Pink Floyd, le groupe mythique de rock progressif britannique. Elle est sortie en single quinze jours avant l'album et s'est classée en tête de tous les hit-parades. Elle comprend en fait deux autres parties moins connues qui reprennent le même thème musical et elle suit dans l'album *The Happiest Days of Our Lives* (la transition entre les deux chansons est d'ailleurs proposée ici comme introduction) qui traite du même sujet : il s'agit d'une dénonciation de la rigidité des règles scolaires et de l'enseignement conventionnel. La chanson a d'ailleurs été adoptée en 1980 par des étudiants sud-africains en lutte contre l'apartheid. Côté musique, le tempo et les références disco sont inhabituelles chez Pink Floyd. Pour l'enregistrement original, le groupe a fait appel à une chorale scolaire et c'est ainsi une chanson qui se prête parfaitement à une interprétation collective, comme une catharsis contre l'autorité !

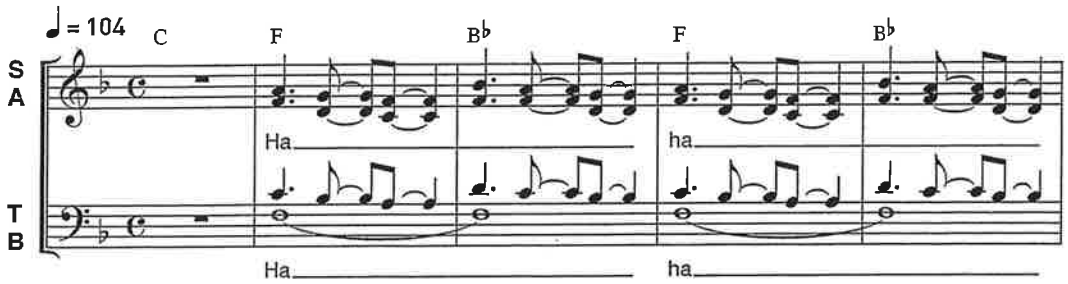

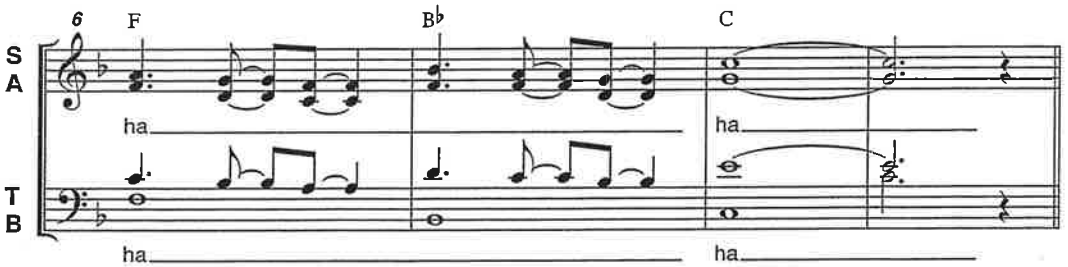

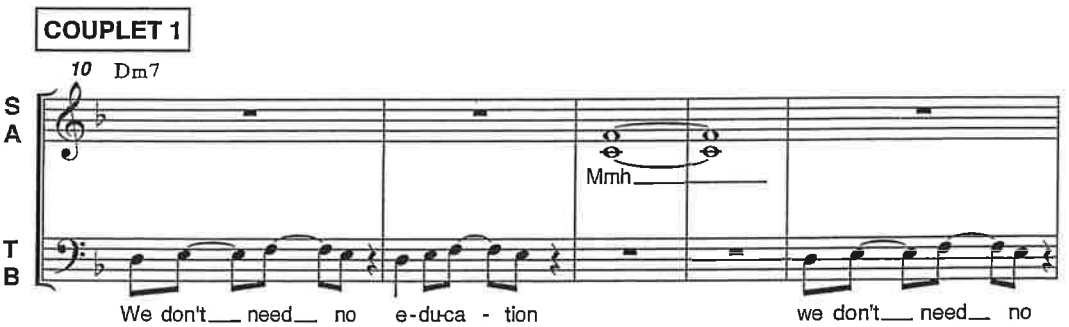

© 1979 Roger Waters Music Overseas Ltd
2016 Roger Waters Music Overseas Ltd - Tous droits réservés
International Copyright Secured. Avec l'autorisation de Music Sales Limited

Dépôt légal 2017 - Editions LA BOITE A CHANSONS - 1 bis cours E. Zola - 05000 GAP