LES CHŒURS DE FRANCE

Kilimandjaro

Les neiges du Kilimandjaro

Paroles : Michel Delancray
Musique : Pascal Danel
Harmonisation de J.C. OUDOT

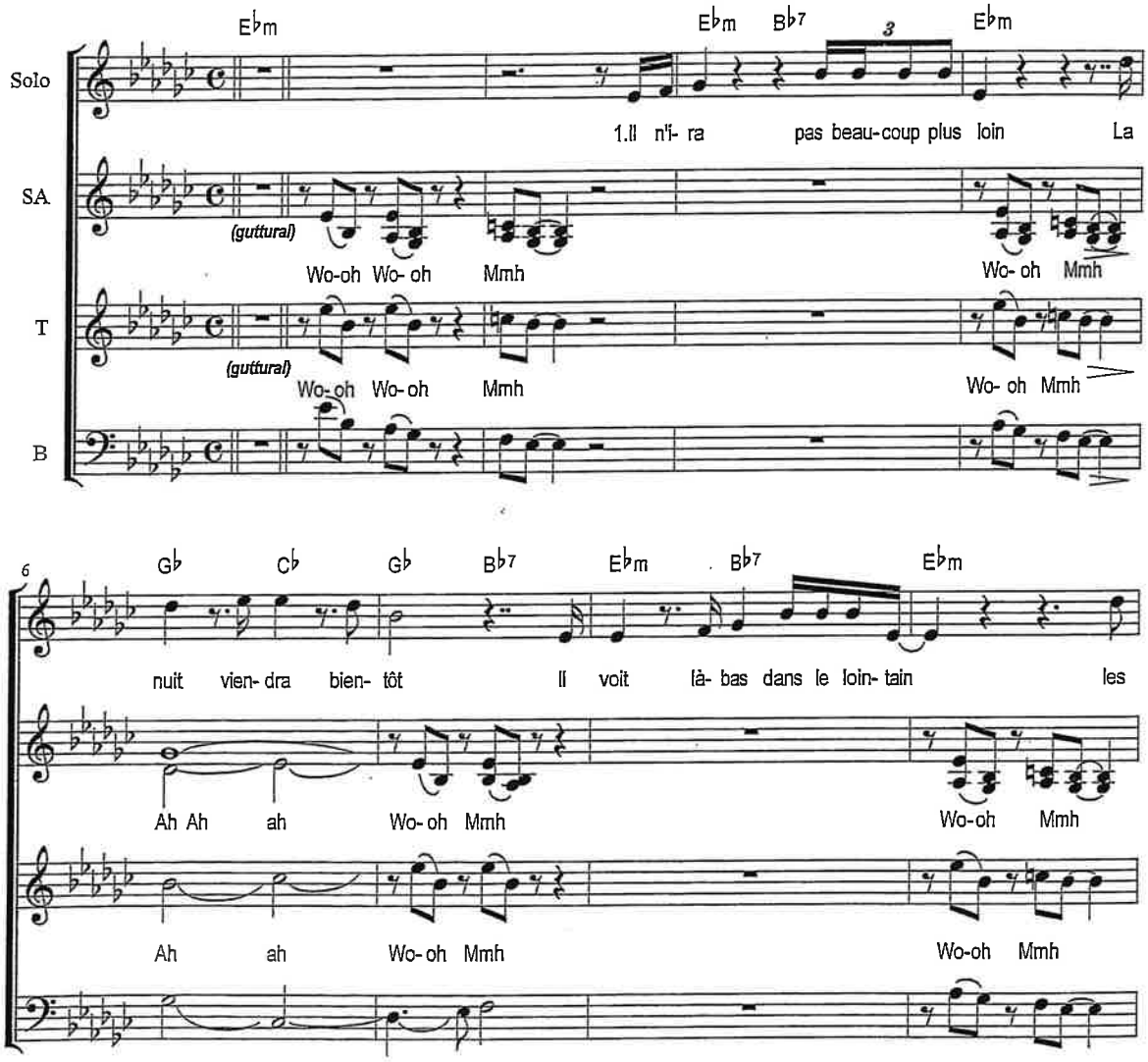

© 1967 D.R.
Avec l'aimable autorisation de Monsieur Pascal Danel

Dépôt légal 2017 – **Editions « LA BOITE A CHANSONS » - 1 bis cours E. Zola – 05000 GAP**