Il est une fois

pour double chœur (dont le premier peut être enregistré)

Paroles :
E. GARDAZ

Musique :
A. DUCRET

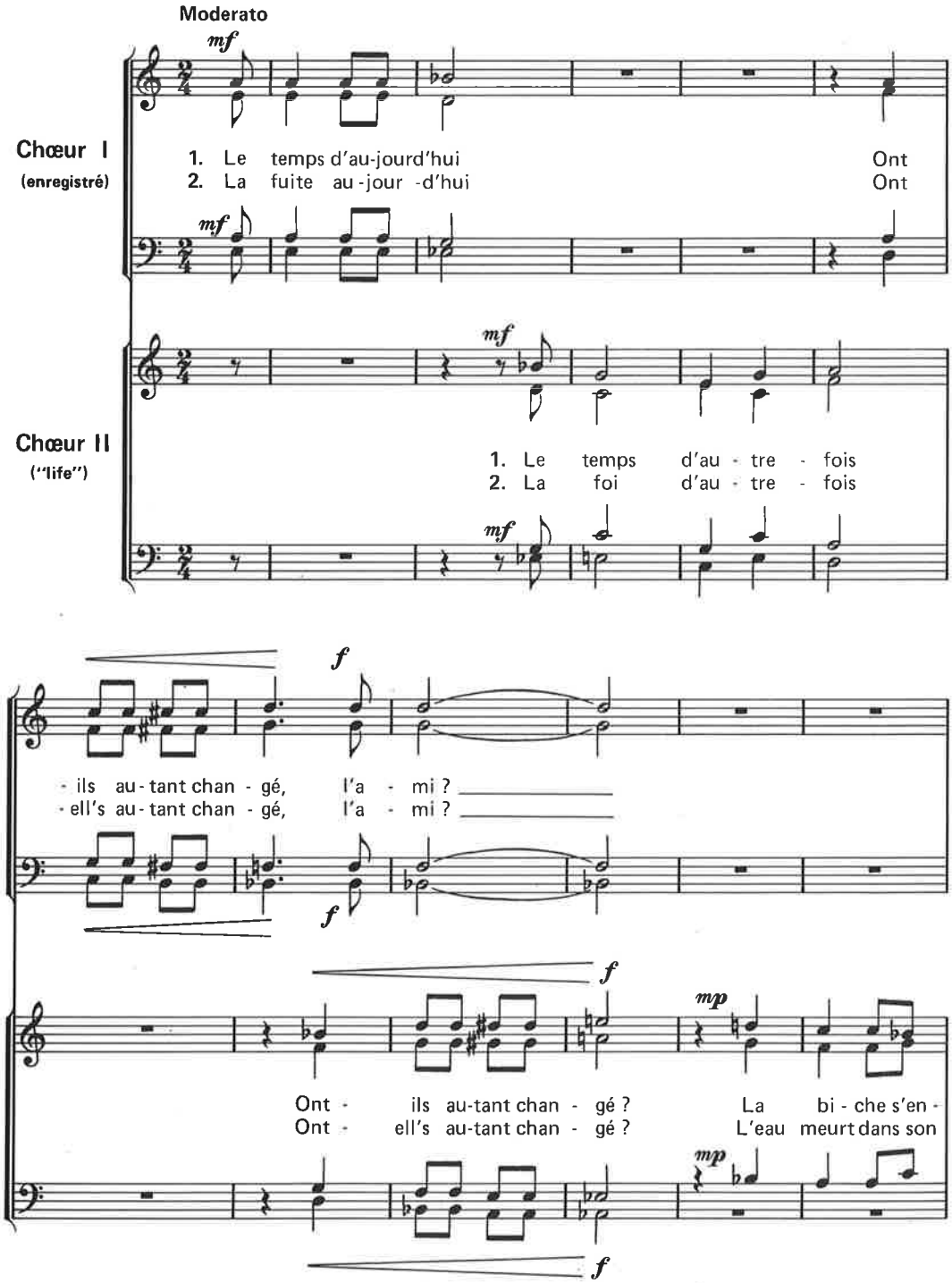

Editions "A Coeur Joie Suisse"
Avenue C.-F. Ramuz 29
1009 Pully - Lausanne